



## FuturaDIAV Juan Perez

---

**Fecha Realización:** 2025-02-28

---

**Nombre:** Juan

---

**Apellido:** Perez

---

**Género:** Masculino

---

**Email:** jperez@futuresuite.com

---

**Ciudad:** Cundinamarca

---

**País:** Colombia

---

**Perfil:** Conservador - Analítico (CON - ANA)

---

## FuturaDIAV

### ¿Qué es DIAV?

DIAV son las siglas de:

Deseos.  
Intereses.  
Actitudes.  
Valores.

El objetivo de esta prueba es comprender por qué cada individuo reacciona de manera diferente ante las mismas situaciones.

Existen 6 Tipos de Personas:

SOC Social  
ART Artístico  
EMP Emprendedor  
CON Conservador  
ANA Analítico  
EQU Equilibrado

### Social

Deseos: compartir y pertenecer.  
Intereses: relacionarse con todos.  
Actitudes: simpatía y comunicación.  
Valores: popularidad y prestigio.

#### Características

Le agrada participar en grupos, brindar ayuda comunitaria, apadrinar relaciones humanas, posee habilidad verbal y de escucha, y además tiene una buena capacidad de comprensión.

### Artístico

Deseos: armonía y profundidad.  
Intereses: un entorno agradable a los sentidos.  
Actitudes: sentir y disfrutar.  
Valores: belleza y significado.

#### Características

Se concentra en el arte, la comunicación, la cultura, donde pueda expresarse artísticamente para explotar su creatividad, ya sea por medio de su habilidad musical o para escribir.

## Emprendedor

Deseos: nuevos desafíos.  
Intereses: progreso y bienestar.  
Actitudes: confianza y dinamismo.  
Valores: éxito y recompensa.

### Características

Se destaca por sus habilidades para el liderazgo, la innovación, el desarrollo de negocios, su facilidad para motivar, persuadir y dirigir.

## Conservador

Deseos: vida tranquila.  
Intereses: mantener las cosas como están.  
Actitudes: escuchar y conciliar.  
Valores: tradición y familia.

### Características

Se destaca por su organización, habilidad para guardar evidencia y llevar registros, tiene destrezas en el área de sistemas y en administración.

## Analítico

Deseos: comprender todo.  
Intereses: investigar cuidadosamente.  
Actitudes: confía pero verifica.  
Valores: información precisa.

### Características

Tiene destrezas para el análisis, la investigación, realizar pruebas de laboratorio, solución de problemas y habilidad matemática.

## Equilibrado

Deseos: coordinación efectiva.  
Intereses: combinar de todo un poco.  
Actitudes: se organiza para participar.  
Valores: experimentar variedad.

### Características

Le agrada disfrutar del aire libre, de los ejercicios y la actividad física, mientras se mantenga la seguridad. Además tiene habilidades para reparar objetos y para el manejo de materiales y equipo.

## Instrucciones

### ¿Cómo Utilizar Este Informe?

Lea el informe completo. Se encuentra dividido en dos partes.

La primera parte hace una descripción de las dimensiones DIAV en ámbitos específicos de Deseos, Intereses, Actitudes y Valores tales como felicidad, armonía, autoridad, lealtad, entre otros.

La segunda parte se centra en la comprensión de las características de su tipo de personalidad en diversas situaciones cotidianas (vida en la empresa, arte-música, educación). Es importante recordar que cada individuo es único, el modelo FuturaDIAV le brinda una herramienta para dar un trato adecuado acorde con las características de los tipos de personas que conforman su equipo de trabajo. Las descripciones de comportamiento mencionadas en este informe son solo tendencias para su grupo de estilo y pueden, o no, aplicarse específicamente a usted.

### Adaptabilidad

Además de conocer su tipo de personalidad, el informe identificará su forma de actuar en diversos ambientes de acuerdo a sus Deseos, Intereses, Actitudes y Valores, con el fin de satisfacer las necesidades de una determinada situación o relación; a esto se le denomina adaptabilidad.

La adaptabilidad es la clave para la construcción de todas las relaciones exitosas. Las personas adaptables son conscientes al decidir cómo responder ante una determinada persona, situación o evento. Al conocer las características de su personalidad, es posible que aprenda a modificar y a adaptar su comportamiento.

## ¿Cómo Leer e Interpretar su Gráfico FuturaDiav?

El punto de partida son las preguntas que se le proporcionan y que usted contesta de acuerdo a su criterio personal, al finalizar se le entregará un informe o resultado de su evaluación. Este informe contiene un gráfico acompañado de su respectiva descripción.

Gráfico: Representa su perfil DIAV

El modelo FuturaDIAV parte de la premisa que los deseos, intereses, actitudes y valores influyen en el comportamiento de la persona.

Cada persona tiene un tipo DIAV primario y uno secundario, pero para fines del reporte solo se trabaja con el tipo predominante o primario. El gráfico representa el porcentaje que el aplicante tiene en cada tipo de personalidad.

## Gráfico FuturaDIAV

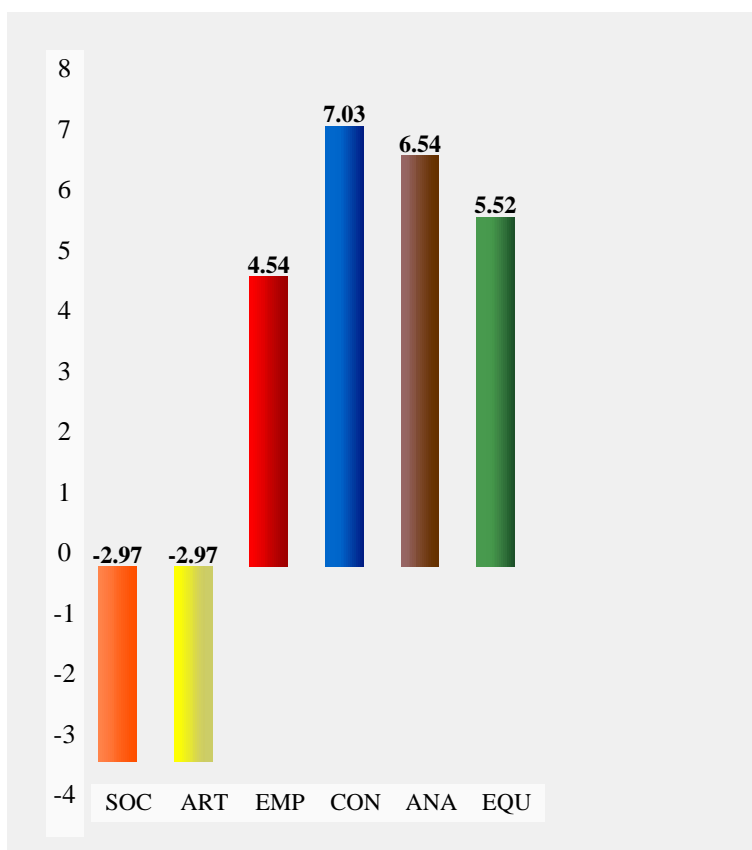

## Deseos

Juan tiende a ser una persona prudente, posiblemente se pueda percibir con características de timidez, aunque lo más sobresaliente en sus características es la posibilidad de evitar cambios bruscos o inciertos, favorece las tradiciones y las costumbres, de hecho es quien las promueve y las sigue de forma íntegra.

Puede llegar a ser una persona que desconfía, es suspicaz, verifica y comprueba, lo cual le lleva a poder garantizar el mínimo de errores, es posible que pueda proyectarse como una persona extremista, perfeccionista y minuciosa.

Características como la dedicación, la paciencia, la entrega y la persistencia, logran definir la esencia de sus acciones, demuestra ser prudente y cauteloso.

Ganar su confianza puede constituir un gran reto, no es fácil evitarle suspicacias, y antes de entregar fidelidad o seguridad, debe observar múltiples muestras de merecérsele.

Ser consecuente entre lo que desea, la energía vital y la entrega que otorga a las acciones para conseguir sus objetivos tiende a ser una de sus mayores virtudes, pues es muy cuidadoso con lo que se plantea, pero también es persistente para lograr los objetivos con los que se compromete.

La tolerancia frente a la diversidad y la capacidad de adaptación a diferentes ambientes no son sus mayores virtudes, de hecho le causa dificultad aceptar diferentes alternativas de solución, expresión o acción.

## Atracción

Juan es muy apegado a las tradiciones. Busca la estabilidad en todos los aspectos de su vida, por lo cual se preocupa desarrollarse en un entorno laboral duradero, sin cambios o situaciones que lo llenen de incertidumbre. Es muy fiel y respetuoso de las normas preestablecidas.

## Felicidad

Juan es tradicional y convencional. Su mayor prioridad en la vida es tener cerca a su familia y poder compartir tiempo con los suyos. Los momentos de mayor felicidad son junto a sus seres queridos. Su esfuerzo y trabajo son para ellos, para otorgarles estabilidad. Tiene un pequeño círculo de amistades, las cuales elige especialmente y las conserva a través del tiempo.

## Dinero

Juan tiene una visión convencional de la vida, no concibe el concepto moderno de familia. Sigue firmemente las tradiciones y los mandatos familiares. Considera que la cabeza de familia tiene que ser el mayor proveedor del hogar. Por ello en caso de cumplir este rol, buscará trabajar todo lo que sea necesario para garantizar un sostén económico y darle a su familia lo que necesita. El tener ahorros en un banco le otorga una gran tranquilidad para afrontar con mayores recursos el futuro.

## Salud

Juan es extremadamente responsable y cuidadoso en todos los ámbitos de su vida. Es muy dedicado a su familia, y se preocupa por el bienestar de sus seres queridos. Es algo inseguro y precavido por lo que suele tener una buena medicina pre pagada, con el fin de no correr riesgos si sucediera algún inconveniente relacionado con la salud de su entorno íntimo.

## Superación

Juan frente a la incertidumbre se vuelve más analítico que de costumbre. Lo importante para él es lograr la armonía y la estabilidad en todos los aspectos de su vida. Evalúa y considera tomar la decisión que menos riesgos le acarree, o donde tenga la menor cantidad de modificaciones. La rutina y la monotonía le provocan estabilidad emocional y es una de las cosas que mayor tranquilidad le otorga.

## Tranquilidad

Juan se compromete con empresas prestigiosas, que tengan gran solvencia y posicionamiento en el mercado. Es muy responsable y se orienta por este tipo de organizaciones, ya que son más estables en cuanto a garantías de permanencia. Le otorga una gran tranquilidad el conservar el mismo empleo durante muchos años. Por lo general recibe honores por su lealtad y fidelidad como trabajador.

## Confianza

Juan se apega a lo estipulado como correcto, ya que se rige por principios morales y éticos. Tiende a actuar con formalidad ante situaciones sociales. Se relaciona adecuadamente aunque no suele comprometerse emocionalmente con facilidad. Evidencia una gran necesidad por ajustarse a las pautas vigentes en el medio que se desempeña y así lo hace a pesar de perder espontaneidad en su comportamiento. Esta situación le otorga una gran confianza y tranquilidad consigo mismo.

## Acción

Juan es una persona bastante pasiva, generalmente espera que las cosas le lleguen solas, no va en busca de lo que quiere. Suele enfocarse en mantener lo que tiene y en que no haya cambios en su vida. No le gusta mucho el movimiento, ni la acción, suele seguir a los líderes y pocas veces es creativo y proactivo.



## **Diversión**

Juan disfruta de estar con sus allegados, es por ello que cualquier actividad en familia le es grata y muy satisfactoria. Le gustan las reuniones con amigos cercanos ya que le agrada tener constante comunicación con ellos. Dentro del ámbito laboral puede definirse como una persona muy tradicionalista, puede ser que le gusten las reuniones donde tenga que llevar a su familia o con compañeros con los que tiene una buena relación.

## **Independencia**

Generalmente, Juan, es una persona que necesita la compañía de sus allegados para sentirse satisfecho y contento. Aunque no suele depender tanto de la gente, pues también puede encontrarse solo y ser autosuficiente. Dentro del ámbito laboral puede realizar trabajos individualmente y sentirse a gusto, porque le agrada la tranquilidad que emana al estar en soledad y hacer las cosas sin tener que pensar en la opinión de los demás.

## **Intereses**

Juan es una persona conservadora que busca la estabilidad en los diferentes ámbitos de su vida; ya sea emocional, social y personal. Suele mantener su círculo íntimo de amigos por mucho tiempo, ya que no promueve nuevas relaciones interpersonales. Con respecto al ámbito laboral puede permanecer en un mismo puesto de trabajo realizando tareas rutinarias y operativas que le brindan seguridad y estabilidad emocional. Por un lado es una persona algo cerrada en su forma de pensar, que no se anima a enfrentar nuevas experiencias por temor a correr algún riesgo, por eso a la hora de elegir prefiere permanecer en aquello conocido que le brinda seguridad y contención. Por otro lado es una persona familiar que busca constantemente tomar contacto con su familia y amigos íntimos como una manera de reafirmar su identidad y así sentirse más seguro consigo mismo.

## **Armonía**

Juan es tradicional. Su modo de pensamiento se basa en convencionalismos, evidencia una cierta cautela en alejarse de lo estipulado o establecido socialmente. Se siente cómodo y en armonía desarrollándose en contextos estables y predecibles. Las empresas sólidas que ofrecen estabilidad, son sus preferidas, y donde puede trabajar arrojando los mejores resultados. Es un trabajador respetuoso y muy comprometido con todas las políticas organizacionales.

## **Medio Ambiente**

Para Juan el medio ambiente es sinónimo de tranquilidad y de estabilidad. Le gusta encontrarse en lugares con una vista linda y donde se respire paz a su alrededor. Dentro de su proyecto de vida, está poder vivir en un ambiente donde disfrute de la naturaleza y deje atrás el ruido y el ajetreo de la ciudad.

## **Privacidad**

Juan es una persona bastante reservada a la que no le gusta compartir su vida privada. Suele confiar solo en sus familiares y en sus amigos más cercanos para hablar sobre algún problema o algún acontecimiento importante que le haya pasado, pues no se fía de cualquiera para hablar acerca de su vida personal. Le gusta que respeten su espacio íntimo y sus cosas, le desagrada cuando quebrantan su privacidad.

## **Cuidado Personal**

Juan es muy cuidadoso con su aseo personal y su apariencia. Generalmente, está bien vestido y aseado, acorde con el acontecimiento. Tiende a tener un estilo de vestimenta muy particular y tradicionalista. Siempre está muy limpio y presentable.

## **Estado Físico**

Juan es cuidadoso con su salud física, le gusta sentirse bien. Trata de mantener una vida equilibrada y saludable. Se interesa por conservar su peso normal, un sistema inmune fuerte, con mucha energía y sin enfermedades. Tiene presente que el estado atlético está determinado por el desempeño que tenga en un deporte.

## **Tiempo Libre**

Juan utiliza su tiempo libre para pasarlo con su familia. Trata de convivir con ellos y tener un acercamiento positivo. Aprovecha ese lapso para recuperar el intervalo que se encuentra en el trabajo. Le gusta hacer comidas familiares, viajes, pasarlo con amigos o tener un largo período de descanso. Sus actividades recreativas siempre tienen un enfoque familiar y se orientan a despejarse de las ocupaciones laborales cotidianas.

## **Conocimiento**

Juan valora la buena educación y las buenas formas sociables. Se interesa por aquellas cuestiones relacionadas con el protocolo, donde pueda adquirir conocimientos acerca del respeto, los buenos modales y el modo de relacionarse mejor dentro de su círculo social.

## **Productividad**

Juan se adapta muy bien a los convencionalismos y a las reglamentaciones laborales. Evidencia una gran necesidad por ajustarse a las pautas vigentes en el medio en que se desempeña. Suele hacer consultas cuando no tiene claro lo que tiene que hacer. No duda en buscar apoyo, prefiere encontrar un marco de respaldo y no cometer equivocaciones o errores.

## **Ser Escuchado**

Juan es más bien callado, suele ser observador en las situaciones, en vez de protagonista de las mismas. Le interesa mantener un perfil bajo y no llamar la atención. Es una persona que responde adecuadamente a lo que se le exige, y escucha con gran atención ciertas directivas o normas que se le imparten. Mantiene un estilo calmo, una modalidad tranquila y reflexiva que lo lleva a cumplir con lo que se espera de él.

## **Pertenencia**

Juan es educado, responsable y comprometido con su trabajo. Le interesa desarrollarse en un solo entorno laboral, así enfatiza su sentido de pertenencia. Es un trabajador altamente confiable y leal con las labores que se le asignen. Su carácter templado lo favorece para tratar de manera cordial con las personas, sin verse envuelto en ninguna discordia o conflicto.

## **Actitudes**

Juan se ajusta mucho a sus necesidades personales inmediatas. Prefiere ciertos tipos de conducta, las cuales adapta según las circunstancias de la vida. Tiende a usar y disfrutar de lo que dispone en vez de desear o buscar otras cosas. Con respecto a las variantes en su vida, presenta cierto grado de tolerancia hacia los cambios pequeños y lentos, pero prefiere mantener una continuidad y estabilidad en su vida. Por su tipo de personalidad confía poco en las personas y generalmente tiende a reservarse su vida personal, es muy poco comunicativo. Pese a esto, sabe escuchar a los otros y ser un buen conciliador.

## **Autoridad**

Juan suele ser obediente y respetuoso de la autoridad. Acepta las diferencias jerárquicas, se ajusta a las normas y se maneja con respeto hacia ellas. A veces puede someterse a los señalamientos de los demás, dejando de lado sus inquietudes personales en pos de evitar situaciones conflictivas o discordias. Se recomienda que se le deleguen paulatinamente nuevas responsabilidades y labores. Ante la demanda de tareas nuevas es importante que se le faciliten los lineamientos generales según los cuales poder desempeñarse.

### **Iniciativa**

Juan no le gusta alterar su rutina, ni tampoco realizar grandes cambios. Más bien, valora la estabilidad y la seguridad en todos los aspectos de su vida. Posee poca iniciativa. En general prefiere acomodarse a las circunstancias dadas por los demás. Puede ser un poco reticente y oponerse a las modificaciones de gran importancia. Necesita un tiempo prudencial para poder adaptarse y aceptarlo.

### **Conciliación**

Juan prefiere no tener problemas, por lo tanto trata siempre de resolver las situaciones sin causar conflictos, se preocupa por que las cosas no lleguen a los extremos, por lo que en ocasiones puede ceder para que se llegue a una conciliación. Sobre todo en el trabajo, pues espera no tener consecuencias graves.

### **Ambición**

Juan se relaciona de una manera formal y educada con su entorno. Se trata de una persona que imprime a sus vínculos un sello de cordialidad. En un grupo suele ser observador y busca detectar las normas establecidas y actuar en función de las mismas. Cumple y respeta las pautas impartidas. Su mayor ambición es poder tener un empleo estable que le garantice seguridad dentro de una organización prestigiosa y reconocida.

### **Cooperación**

Juan es cooperador y autocontrolado. Suele adaptarse fácilmente a los entornos, y mostrarse muy bien predispuesto frente aquello que se le solicita. Destaca sus fortalezas y actitudes, y así también puede reconocer algunas de sus debilidades, en este sentido se puede decir que es una persona con un nivel de autocrítica equilibrado. Mantiene una actitud fiel y leal respecto a la empresa y responde adecuadamente a sus responsabilidades laborales.

### **Crítica**

Juan es una persona bastante sensible a las críticas, ya que suele ser muy inseguro en algunos aspectos de su vida, probablemente quedaría confuso ante una crítica. Se sentiría vulnerable y no sabría cómo reaccionar. Es posible que no percibiera esta acción de manera constructiva, quizá más bien, la tomaría como una agresión.

## Competitividad

Juan es una persona poco competitiva, no le interesa demasiado ser el ganador ni triunfar, lo que busca es estabilidad y vivir el día a día. No es arriesgado. Solo toma retos calculados para poder prevenir pérdidas o desastres innecesarios y percibe los retos con dificultad y desconfianza.

## Enseñanza

Juan suele ser una persona que se rige por métodos de enseñanza antiguos y rígidos, no es abierto ante nuevas posibilidades de instrucción. Es bastante obsesivo y quiere que las demás personas aprendan de la manera en que él aprendió, porque considera que es la forma más efectiva y eficaz.

## Inspiración

Juan no suele fijarse muchos retos en la vida. Generalmente, es una persona que tiende a tener una vida plana, sin metas. Su mayor fuente de inspiración es mantener su estabilidad.

## Determinación

Juan es una persona con mucha determinación, quiere que las cosas se hagan como a él le gusta. Es muy hermético, generalmente no se plantea muchos nuevos objetivos, pero trabaja constantemente en mantener lo que tiene. Prefiere que no hayan cambios en su entorno.

## Valores

Juan es una persona que respeta reglas y normas obedeciendo a cada una de ellas sin cuestionarlas en absoluto. Desea mantener la estabilidad y la armonía en su entorno, quiere apoyar a otros y hacer que existan relaciones ordenadas.

Es responsable, obediente y cumplidor en el desarrollo de sus actividades, siempre y cuando se encuentre en un ambiente que le brinde seguridad y protección. Suele identificarse fácilmente con la organización brindando toda su confianza y predisposición para llevar a cabo los objetivos que le han asignado.

Con respecto a su ámbito personal, valora significativamente a sus seres queridos y amigos íntimos a los cuales les brinda su fidelidad e incondicionalidad generando lazos intensos basados en la confianza y el respeto. Les da un profundo valor a los vínculos familiares y la posibilidad de permanecer en un sitio que le es conocido, le generan tranquilidad los ambientes acogedores que le brindan calidez humana y contención. Aprecia además la posibilidad de estar cerca de su familia y amigos fomentando esos vínculos más que ir en busca de otros nuevos por fuera de lo conocido.

## **Lealtad**

Juan es una persona que se desempeña con lealtad en relación a sus compromisos y responsabilidades. Educa con el ejemplo y está dispuesto a responder a los imperativos del bien común social, por encima de sus intereses particulares. A veces puede tener dificultades y verse impedido si se ve involucrado en una decisión que pueda provocar un conflicto de interés personal o familiar.

## **Solidaridad**

Juan es una persona con gran apego a las normas y a los valores morales. Actúa con solidaridad en todos sus entornos. Se compromete firmemente con los suyos y actúa con gran lealtad. Es responsable y no hay que repetirle cuáles son sus obligaciones laborales. Generalmente logra una buena relación con sus superiores, subordinándose sin conflictos y comprometiéndose de lleno con la organización en la cual participa.

## **Honestidad**

Juan prefiere ser honesto al momento de expresar sus sentimientos, pero generalmente no expone lo que piensa o lo que le disgusta. Considera que la integridad es importante dentro de las relaciones laborales, pues confía en lo que le dicen. Y le parece aún más importante dentro de su ámbito familiar, ya que piensa que es indispensable para mantener una buena relación.

## **Responsabilidad**

Juan es obsesivo con la responsabilidad dentro de su trabajo, se caracteriza por ser un trabajador cumplido, siempre llega a tiempo, realiza lo que se le pide y nunca falta a menos que ocurra algún incidente. Le importa que las demás personas tengan una buena imagen de él. Toma en cuenta las posibles consecuencias de sus actos.

## **Espiritualidad**

Juan tiende a creer en aspectos espirituales, estima las creencias religiosas, pues basa su comportamiento en reglas que procuran una vida de rectitud y pretende obtener recompensas por los buenos actos.

## **Justicia**

Juan se preocupa porque se imparta justicia y que se haga de manera equitativa. Suele responder de forma imparcial ante cualquier situación, sin embargo en ocasiones podría ceder un poco para que las cosas se resuelvan pronto.

## **Coraje**

Juan se angustia por defender lo que tiene ya que lo considera valioso para él, le interesa el resguardo de los suyos y tiende a ser muy valiente para defender sus bienes. En otras ocasiones suele preocuparse más por no recibir alguna represalia y tiende a quedarse quieto y a no hacer nada por el logro de sus objetivos.

## **Respeto**

A Juan considera que debe haber respeto en todo tipo de relaciones sociales, no le gusta que las personas rebasen los límites preestablecidos por la colectividad y que no sepan distinguir entre una crítica positiva y una negativa.

## **Tolerancia**

Juan en ocasiones puede mostrarse intolerante, no acepta diferencias en cuanto a creencias y modo de pensar, por lo general es una persona muy hermética. No le gusta lo diferente y piensa que solo hay una manera correcta de ser. Prefiere no relacionarse con individuos que opinen diferente a él, ya que piensa que no podrán llegar a un acuerdo y que les resultaría difícil mantener una conversación.

## **Amistad**

Juan se esfuerza en mantener sus amistades más cercanas, no es una persona muy sociable. Suele trabajar en fortalecer sus relaciones interpersonales, se interesa por su bienestar y constantemente busca compañía. Debido a su personalidad, le gusta confiar y apoyarse en sus amigos. Procura mantener vínculos fuertes y estables.

## Vida en la Empresa

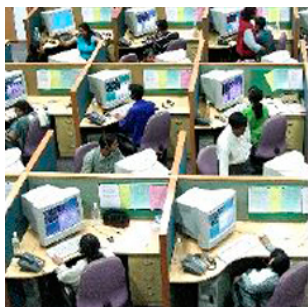

Juan es tradicional. Prefiere aquellas situaciones conocidas y antiguas, en lugar de los cambios radicales. Tiene un fuerte sentido de pertenencia y basa su vida dentro o fuera de su núcleo familiar. Con el trabajo le ocurre algo similar. Es de las personas que prefieren quedarse muchos años trabajando en el mismo lugar, y conservar la estabilidad. Es típico en su forma de abordar las distintas situaciones que se le presentan, y está arraigado profundamente a hábitos ya conocidos, sin dejar lugar para nuevas experiencias. Normalmente se resiste a los cambios, y estos le

provocan temor e incertidumbre.

## Arte y Música

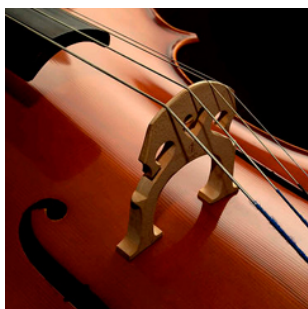

Juan usualmente no siente mucha afinidad por el tiempo libre, siempre está buscando cómo mantenerse ocupado, no le gustan los momentos de ocio, tiene mayores fortalezas operativas y menos fortalezas creativas o estratégicas. No le gusta el arte abstracto, prefiere a los clásicos

## Educación



Juan es una persona que necesita encontrar seguridad en su contexto y en aquellas actividades que realice, por ello le interesan los estudios en ciencias exactas donde la posibilidad de que haya variantes es casi nula. Busca lo conocido y familiar, para no exponerse a cambios bruscos que lo desorganicen o lo perturben emocionalmente



## Carrera y Desarrollo



Para Juan su prioridad no es económica, por lo cual puede desempeñarse fácilmente en actividades de manejo de información confidencial o de dinero. Prefiere trabajar en un ambiente estable y lleno de armonía

## Automóviles y Transporte



Juan es conservador y arraigado a pautas históricas. Tiene ideas tradicionales y actúa de acuerdo a lo que la sociedad espera de él. Por esto, en lo que a automóviles se refiere piensa que es imprescindible disponer de uno porque es algo clásico y que socialmente está bien visto. Presenta un fuerte sentido del tener (automóvil, casa, familia) y del deber ser (responsable, trabajador, educado)

## Afiliaciones y Aspectos Sociales



Juan es algo introvertido. Solo se relaciona cuando las circunstancias lo requieren, ya que no es un gran aficionado al roce social. En el caso de reuniones con sus vecinos, es de aquellas personas que cumple con todas sus obligaciones tales como pagos y demás, pero salvo que sea estrictamente necesario, no contarán con su presencia. No le interesa relacionarse con otras personas, más allá de su círculo íntimo y cerrado, como familiares y amigos. En el caso que fuera imprescindible por supuesto cumplirá y no mostrara rebeldía en concurrir, aunque estará lo mínimo

posible y se retirará lo antes que se le permita hacerlo.

## Comunicación



Juan suele comunicarse en forma directa, procura evitar rodeos, suspicacias o especulaciones, trata de ser persuasivo con las personas, evidencia mayores fortalezas hablando que escuchando. Si embargo es muy prudente y cauteloso

## Negocios



Juan es posible que muestre cierta incomodidad frente a lo inexplorado, los cambios le generan ansiedad y es posible que frente a situaciones nuevas cometa errores o genere resistencia para asimilarlos

## Entretenimiento y Pasatiempos

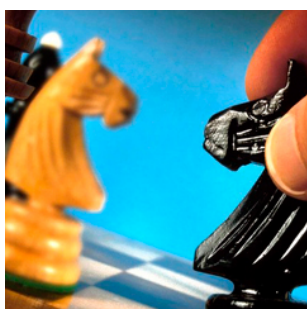

Juan es una persona tradicional que posee una vida rutinaria organizada y estructurada. Le agradan los ambientes conocidos y familiares, ya que le brindan tranquilidad y seguridad. Disfruta de estar en su hogar y le otorga mucha significación a las relaciones familiares

## Moda y Vestimenta

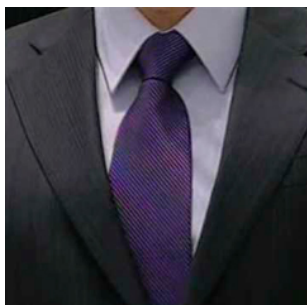

Juan tiende a ser una persona neutra, no se involucra fácilmente en los asuntos que no le conciernen, suele ser equilibrado en su actuar y en la forma como se expresa de las personas. Utiliza tonos grises para vestir, ya que de esta manera mantiene su tendencia clásica

## Belleza y Apariencia Personal



Para Juan su familia es prioridad, está antes que las demás acciones, cuando se le presenta una disyuntiva, da mayor prioridad a sus intereses personales que a sus intereses grupales. Busca causar una buena impresión en su entorno

## Comida y Restaurantes



Juan tiende a ser una persona persistente, sin embargo se siente débil cuando está solo. Se siente seguro y complacido en las tareas grupales, es una persona que comparte con su equipo sus fortalezas y con ayuda de ellos suele potenciarlas. Por su personalidad suele mantener la tradición culinaria de sus raíces

## Salud y Bienestar



Juan es una persona que disfruta mucho de estar con su familia. Le agrada hacer actividades con su grupo íntimo, tanto en la calidez de su hogar, como también al aire libre. Le gustan más bien los eventos tranquilos, donde pueda sentirse cómodo y gustoso. Evade los lugares muy ruidosos como discotecas y recitales

## Ciencia y Tecnologia

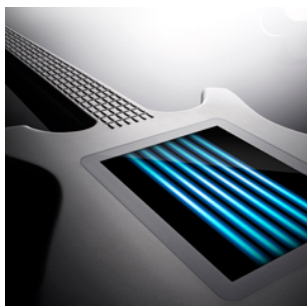

Juan es una persona conservadora y tradicionalista por este motivo no le interesa adquirir los productos de última generación. Le agradan aquellos productos sencillos, que poseen lo indispensable y no aquellos que son demasiados sofisticados. Se aferra al pasado, a ciertos hábitos y conductas rutinarias las cuales le otorgan mayor seguridad

## Tiempo Libre y Feriados



Para Juan seguir las reglas, adaptarse a las normas, hacerlas cumplir o diseñarlas, le motiva profundamente, procura respetar el valor de la paz y la armonía en la familia y que los demás también lo respeten. En su tiempo libre suele desempeñarse como moderador en las situaciones familiares difíciles

## Mobiliario y Oficina



Para Juan ser consecuente con lo que desea y el esfuerzo que le imprime para conseguirlo, no solo es parte fundamental en su vida, sino motivo de selección para las personas que conforman su grupo social y laboral. Por lo general, los ambientes que le rodean tienen una decoración sobria

## Naturaleza y Aire Libre



Juan es una persona detallista que le gusta analizar e investigar a profundidad cualquier tipo de situación, busca información y llega a conclusiones habiendo tomado todas las previsiones pertinentes para disminuir al máximo la posibilidad de error y llegar a resultados altamente confiables. No disfruta demasiado de estar al aire libre a menos que sea en actividades familiares

## Seguridad



Juan es una persona que tiende a evitar el conflicto o situaciones de tensión, es muy obediente y no tiene inconvenientes en reconocer sus errores o equivocaciones, ofrece los argumentos o explicaciones necesarias a quien corresponda. Se siente seguro en la medida que tenga un ambiente familiar equilibrado

## Compras

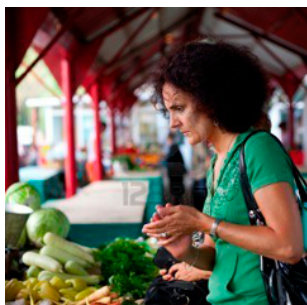

Juan tiende a ser una persona ordenada, sistemática, previsible, es posible que no actúe de forma pasional o impulsiva ante situaciones de tensión y conflicto. Suele establecer una ruta y un plan de acción para salir de compras

## Deportes



Juan gusta de la monotonía. Si realiza un deporte rutinariamente es poco probable que experimente otros. Se siente cómodo en situaciones ya conocidas y probadas. Cuando realiza actividad física, generalmente va al mismo lugar o club. También lo hace en los mismos días y horarios, a fin de organizarse mejor con sus otras actividades. Es feliz en la rutina

## Viajes y Vacaciones



Juan gusta de irse de vacaciones y tomarse un recreo de la rutina laboral. Al momento de elegir dónde ir es muy simple, ya que generalmente se inclina por un mismo sitio. Le agrada viajar junto a su familia, y fuera de la temporada para poder descansar más. Además el ambiente está más tranquilo y despejado. Es de aquellas personas que tienen hábitos y se acostumbran a un lugar turístico. Cualquier situación imprevista o desconocida le provoca ansiedad y no le gusta para nada. Una vez que encuentre el lugar donde se sienta cómodo para tomarse un descanso, es improbable que lo modifique.

## Programas de TV



Juan se orienta por los actores o conductores reconocidos. Si tiene que ver algún programa de televisión, ir al teatro o al cine no le importa tanto la trama o el argumento, sino quiénes trabajan allí y su nivel curricular. Es adepto a los actores tradicionales y con gran trayectoria. Si comienza un nuevo programa lo mira mientras tanto esté alguno de sus trabajadores favoritos

## Revistas y Libros

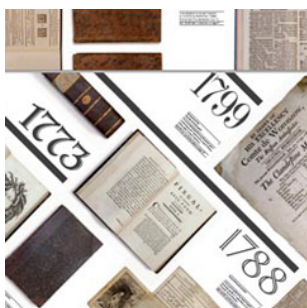

Para Juan el futuro y el pasado no abarcan su atención, se dedica a vivir el presente, a disfrutarlo y a construir momentos y situaciones que le alimenten sus sentidos aquí y ahora. Por esta razón no suele ser fanático de la ciencia ficción o de las series literarias futuristas

## Preguntas Frecuentes - FuturaDIAV

### CUESTIONARIOS

#### ¿Cómo se generan los cuestionarios?

Los cuestionarios se generan basados en la selección de los Factores de Comportamiento, que aparecen cuando se configura la prueba FuturaDISC, la cual está ligada a la prueba FuturaDIAV, para obtener un resultado más completo.

#### Como se establece el flujo para que el aplicante conteste de manera natural?

Cada aplicante recibe un flujo de preguntas que simulan transitar en una vía tranquila. Sin embargo se presentan obstáculos inesperados representados por las preguntas visuales, que hacen necesaria la concentración.

#### Si cada prueba es única, ¿cómo se garantiza la consistencia y comparabilidad?

Las preguntas se obtienen de un banco de datos donde se ha ponderado cuidadosamente (mediante validaciones cualitativas previas) su equivalencia tanto en comprensión como en factores de medición.

#### ¿Por qué no existe un límite de tiempo para realizar la prueba?

Se considera que al no establecer un límite temporal, se permite que el aplicante conteste con mayor naturalidad y disponga del tiempo necesario para comprender y analizar cada pregunta.

### NORMAS Y ESTANDARES

#### ¿Contra qué estándares se comparan los resultados?

Como dice William Moulton Marston en el primer párrafo de su famoso libro "Emotions of Normal People":

*"¿Es usted una persona normal? Probablemente..."*

Se considera que cada persona es única, por lo tanto cada reporte se procesa de manera individual.



## DEFINICIONES

### **Validez**

La validez de un test se determina por el grado en que la teoría y la evidencia soportan la interpretación de los resultados obtenidos.

### **Propósito de los Resultados**

Cualquier validación científica debe comenzar por una comprensión clara de la interpretación del propósito de los resultados que un test pretende medir

### **Constructo**

Se refiere a los conceptos con los que fue construido el test y a lo que se pretende medir con su aplicación

### **Consistencia**

Se refiere a mantener la misma metodología y condiciones en todos los procesos de validación independientemente del sujeto que se esté evaluando.

### **Validación Cualitativa**

Se refiere a analizar con profundidad la percepción y comprensión de los contenidos por medio de observaciones, comentarios y discusiones acerca de los mismos

### **Ambiente Requerido**

Es necesario crear un ambiente que permita a los participantes sentirse cómodos y expresarse libremente, de manera que se pueda determinar de manera clara y objetiva las percepciones y la interpretación de los participantes acerca del cuestionario y de los resultados obtenidos en el test

### **Calibración**

Se refiere a mejorar la redacción de los enunciados cuando se considere que se está agregando relevancia a los mismos

### **Estandarización / Universalización**

La universalización consiste en lograr que tanto los enunciados de los cuestionarios como los reportes de resultados puedan ser comprendidos por personas de cualquier región, que hablen el idioma en el que se presenta el test.

### **Estándar del Reporte**

---

Se debe presentar un racional detallado para cada interpretación recomendada de los resultados obtenidos junto a un resumen de la evidencia y teoría que soporta el propósito de uso de esta prueba

### **¿Por qué utilizan tantos psicólogos?**

Para darle riqueza y amplitud a las pruebas. Cada psicólogo validó las contribuciones de otros psicólogos de diferentes países sin conocer su identidad.

## VALIDACIÓN

### ¿Qué tipo de validaciones se realizan?

Se realizan tres tipos de validaciones:

#### 1.- Validación Cualitativa

Se efectúa por medio de sesiones de grupo antes y después de crear los cuestionarios para medir la validez tanto de las preguntas como la correspondencia con los resultados que cada selección genera

#### 2.- Validación del Usuario

El usuario efectúa dos tipos de validaciones desde su Panel de Control:

##### a.- Validación Predictiva

Consiste en administrar el test a un aplicante antes de seleccionarlo para una plaza de trabajo. A los tres meses debe hacer una comparación entre el desempeño que está generando y el desempeño esperado derivado del resultado obtenido en la prueba.

##### b.- Validación Concurrente

Consiste en administrar el test a un aplicante que ya labora en la empresa, haciendo una comparación entre el desempeño que está generando y el desempeño esperado de acuerdo con el resultado obtenido en la prueba

#### 3.- Correlación de Pearson

A medida que se van procesando los reportes se alimenta una base de datos que luego se procesa aplicando el índice de correlación de Pearson para controlar la correspondencia entre los resultados esperados y los reales.

Las pruebas se van calibrando en forma continua para hacer que estas correlaciones se vayan haciendo mas precisas

## IMÁGENES

### ¿Qué representan las imágenes que aparecen en el cuestionario y las que aparecen en los reportes?

Son ayudas visuales para presentar de manera gráfica situaciones en las que existen comportamientos que reflejan las dimensiones FuturaDIAV.